

PRESENTADO POR:

CAROL JACQUELINE CASTILLO ROJAS
Gerente - Rectora



INFORME ACADÉMICO 2022





MATRÍCULAS

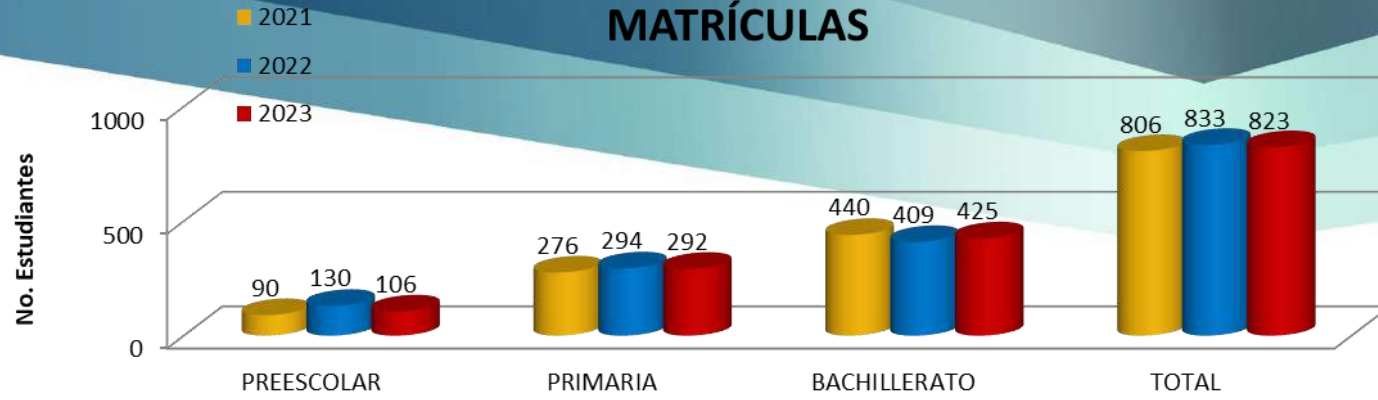

RETIROS

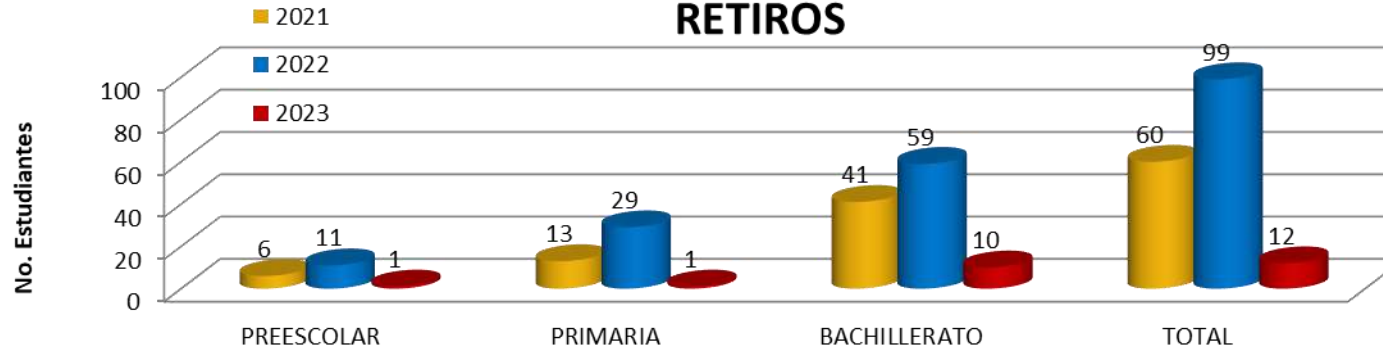

ESTUDIANTES NUEVOS





RESULTADOS ACADÉMICOS

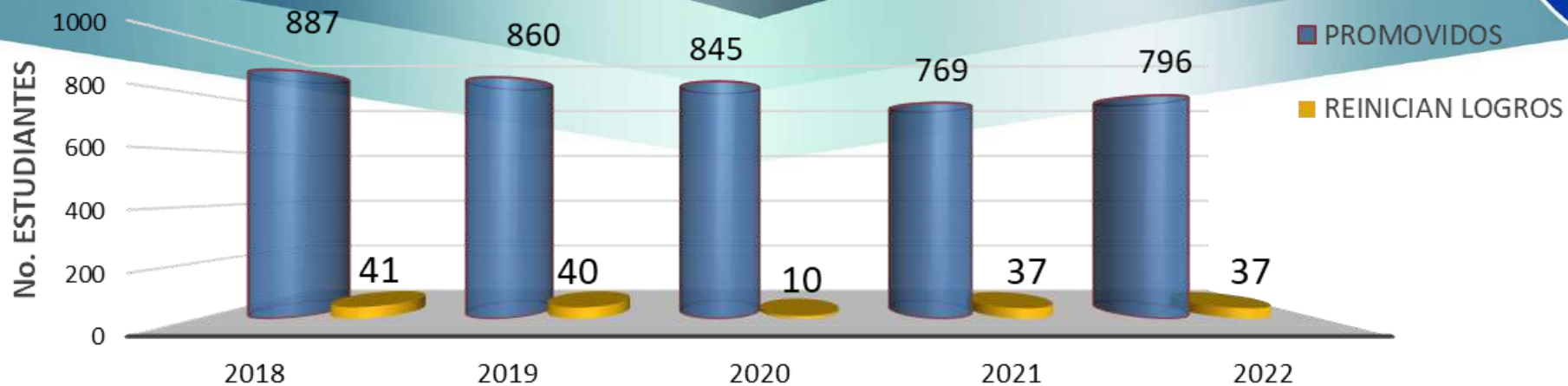

% REINICIACIÓN DE LOGROS - GENERAL

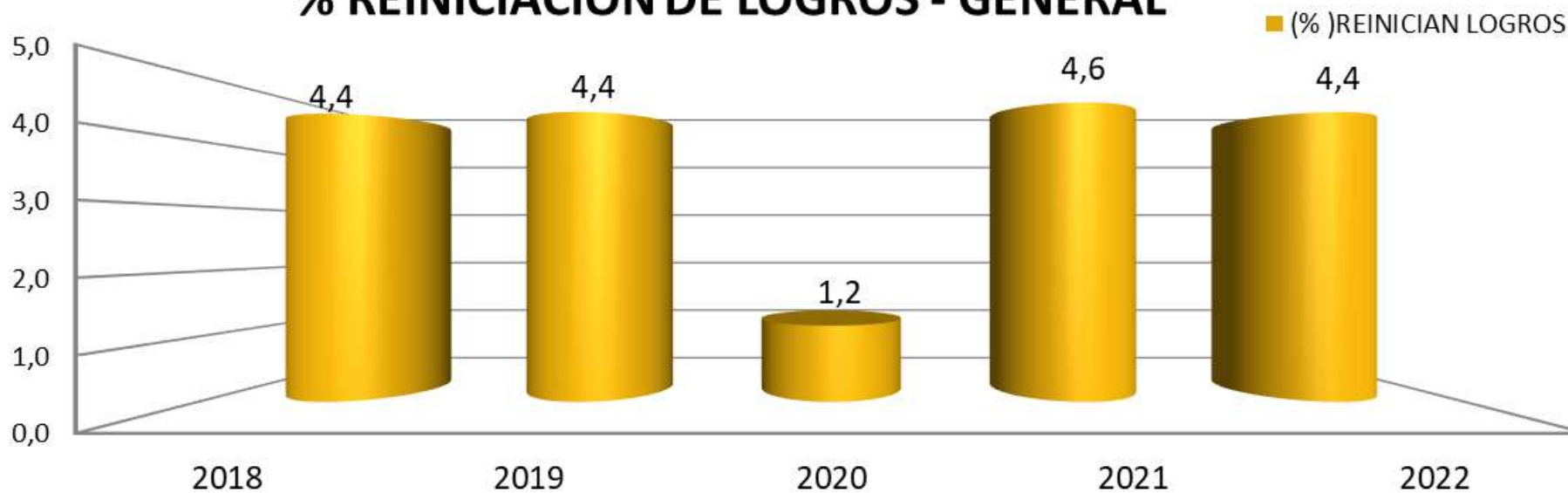

RANKING PRUEBAS SABER 11

RANKING PRUEBAS SABER 11^o

	2015	2016	2017	2018	2019	2020	2021	2022	DE
SOGAMOSO	3	2	1	2	1	1	2	5	41
BOYACA	17	12	13	14	9	10	16	27	407
COLOMBIA	393	244	269	241	159	143	216	464	12737

- NOTA: El ranking es presentado por empresas de apoyo académico privadas.
- El ICFES NO publica resultados comparativos, solo individuales y clasificación de planteles.

RESULTADOS PRUEBAS SABER - ICFES

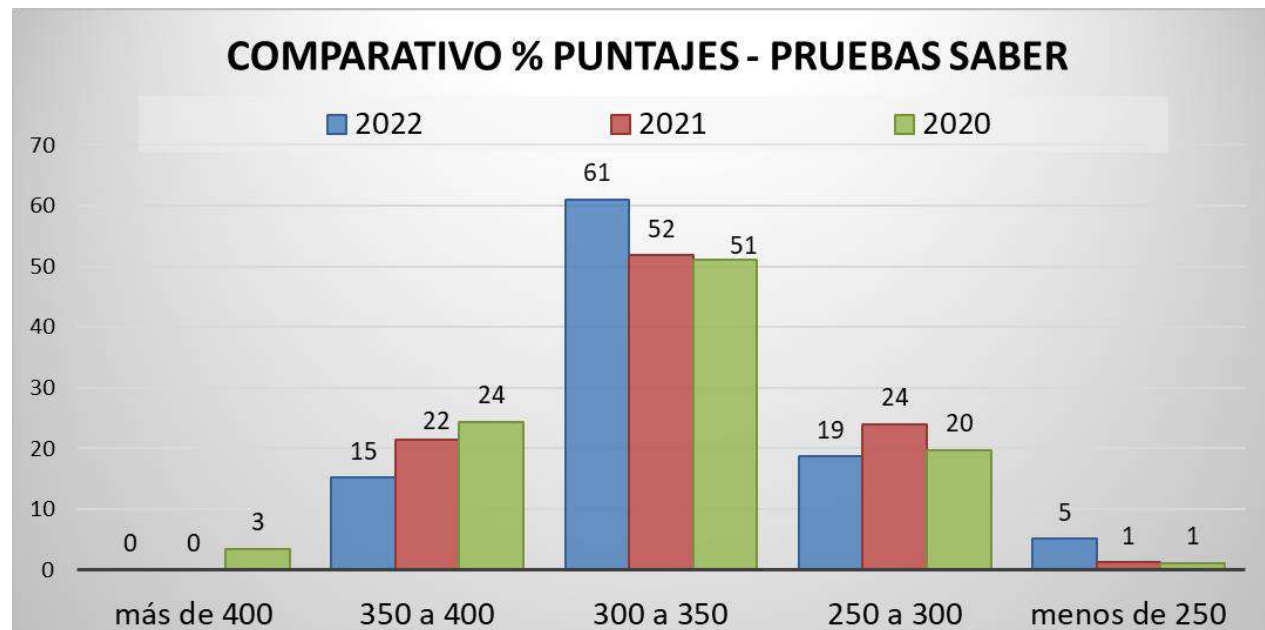
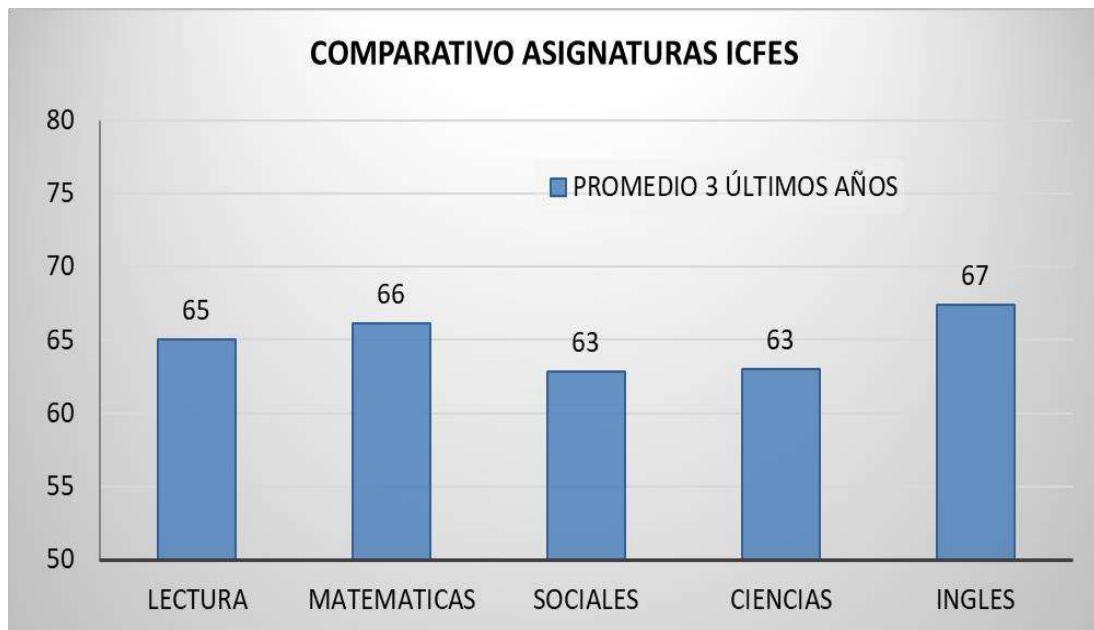

MERANI 2022



**COMPARATIVO RESULTADOS PRUEBAS
INGRESO Y SALIDAS - PLC**

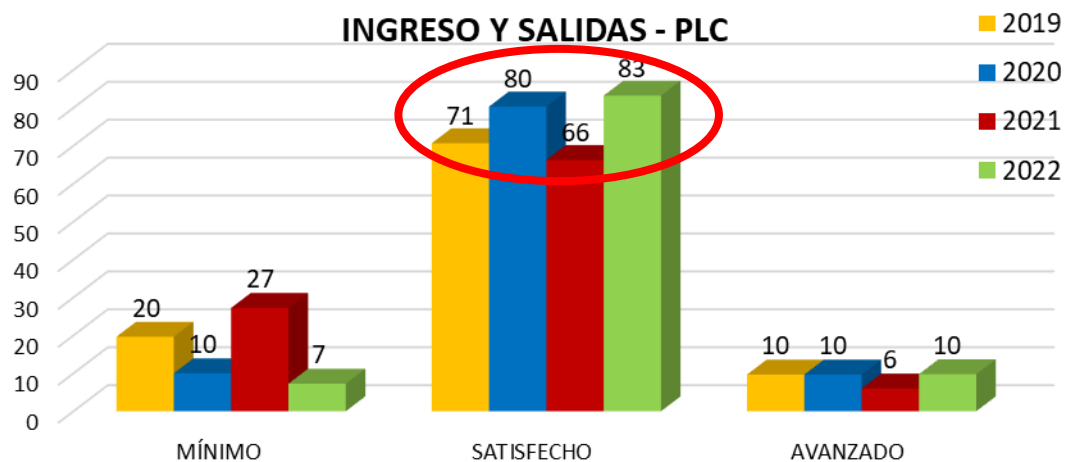

**COMPARATIVO NIVELES DE DESEMPEÑO
GRADO 5°. Pruebas Lectores Competentes**



**COMPARATIVO NIVELES DE DESEMPEÑO
GRADO 11°. Pruebas Lectores Competentes**



RESULTADOS – PRUEBAS EXTERNAS Tres Editores & Milton Ochoa

**PRUEBAS EXTERNAS 2022
BACHILLERATO**

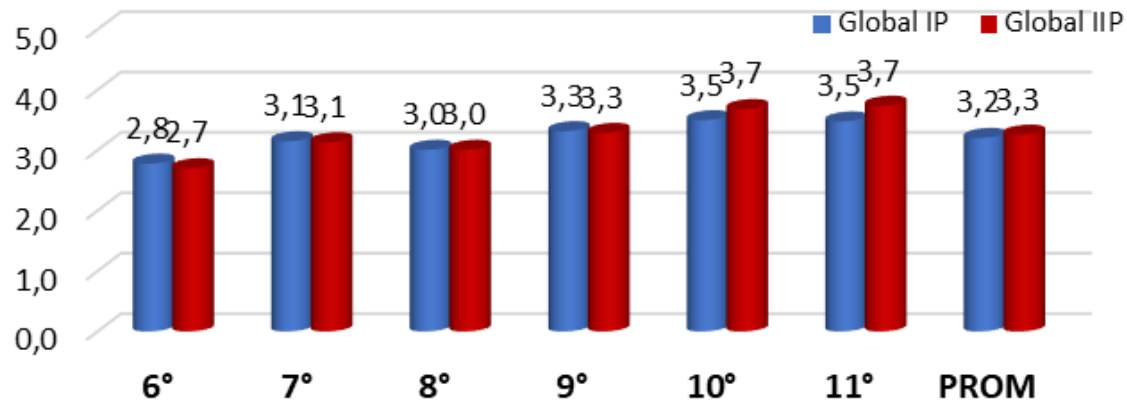

**PRUEBAS EXTERNAS - 2022
PRIMARIA**

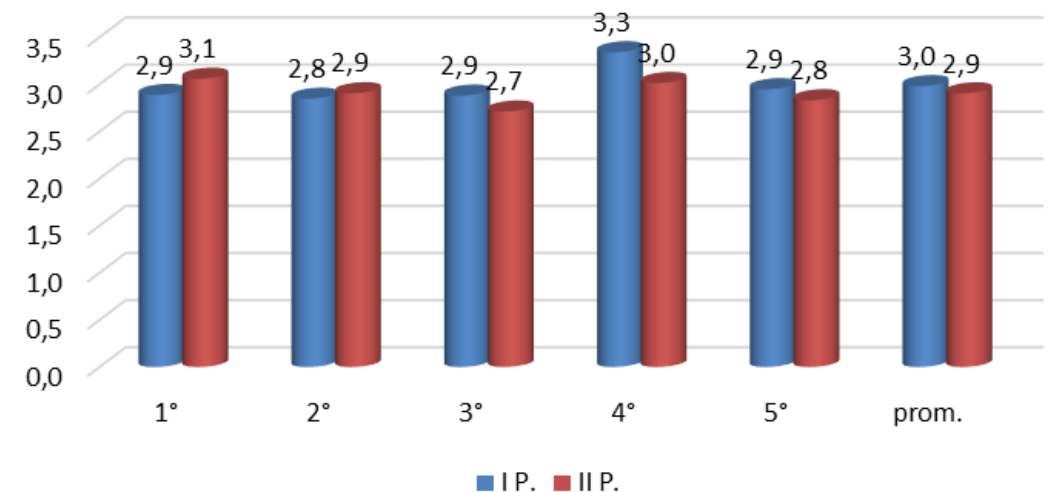

ACCIONES DE MEJORA

- Retorno a la Presencialidad
- Retoma de Semilleros culturales y deportivos
- Nivelaciones Académicas Primer Periodo
- Flexibilización de Planes de Estudio
- Refuerzos Académicos
- Nivelaciones
- Atención a Padres
- Apoyo Académico
 - Textos Preescolar
 - Textos de Inglés
 - Textos de Lectores Competentes
 - Modulo de Guías Académicas.

INFORME BIENESTAR 2022



ACTIVIDADES REALIZADAS

Intervenciones grupales en prevención de riesgos psicosociales	24 intervenciones grupales
Capacitación a docentes	3
Convivencias escolares	12 jornadas
Feria de la universidad	2254 estudiantes asistentes, 49 colegios asistentes, 37 universidades asistentes
Intervenciones individuales	404 intervenciones
Procesos de admisión	177 procesos
Procesos de selección	11 procesos realizados entre vacantes definitivas y remplazos
Programa APEGA (inteligencia emocional)	14 familias
Programa familias fuertes	15 familias graduadas
Escuelas de padres	6 intervenciones
Campamento familiar	12 familias asistentes

INFORME CARTERA



CARTERA VIGENTE Y EN PROCESO JUDICIAL

CARTERA VIGENTE Y PROCESO JUDICIAL	
2017	10.629.550
2018	4.489.600
2019	3.965.700
2020	3.175.800
2021	12.744.650
2022	13.676.900
ACUERDOS DE PAGO	15.301.750
TOTAL CARTERA	63.983.950

TOTAL REPORTADOS DATA CREDITO	26
TOTAL DEUDORES CARTERA 2021 Y ANTERIORES	20
TOTAL DEDUORES VIGENCIA 2022	5
TOTAL ACUERDOS DE PAGO 2022	7

ACTIVIDADES INSTITUCIONALES 2022



8VA VERSIÓN CARRERA REYES RUN

- El domingo 23 de octubre de 2022, se llevó a cabo la 8va versión de la carrera Reyes Run, la cual conto con la participación de 226 runners.



Se realizó la primera versión de 3K Huellitas y conto con la participación de 15 perritos.





INFORME REYES RUN

CONCEPTO	2017	2018	2019	2020	2021	2022
INSCRIPCIONES	5.031.000	5.055.000	7.780.000	1.358.000	1.620.000	4.560.000
DONACIONES EN EFECTIVO	900.000	400.000	6.000.000	460.000	1.000.000	1.600.000
TOTAL INGRESO	5.931.000	5.455.000	13.780.000	1.818.000	2.620.000	6.160.000
LEGALES	-	200.000	-	-	-	794.800
INSUMOS KIT	2.326.500	3.621.300	4.785.000	1.949.000	1.365.000	5.124.100
TRANSPORTE	15.000	20.000	305.000	-	-	180.000
REFRIGERIOS	139.300	-	351.230	-	-	9.900
PUBLICIDAD Y PAPELERIA	1.608.750	287.900	1.325.400	-	-	-
TOTAL GASTOS	4.089.550	4.129.200	6.766.630	1.949.000	1.365.000	6.108.800
UTILIDAD DEL EVENTO	1.841.450	1.325.800	7.013.370	- 131.000	1.255.000	51.200

DONACIONES 2022	
TULAS	3.000.000
MANDARINA	160.000
INFLABLE	500.000
BANANOS	240.000
AGUA	129.100
VETERINARIO	70.000
MASAJES	105.000
BOCADILLOS	100.000

INFORME BINGO

CONCEPTO	2017	2018	2019	2022
VENTA BOLETAS	49.615.000	52.150.000	50.500.000	61.920.000
DONACIONES	6.650.000	1.480.000	1.322.400	1.400.000
VENTAS ADICIONALES	13.474.000	22.182.100	17.369.212	25.909.000
TOTAL INGRESO	69.739.000	75.812.100	69.191.612	89.229.000
LOGISTICA EVENTO	3.807.102	4.431.200	4.672.000	5.625.124
ALQUILER Y COMPRAS	1.929.624	1.544.690	1.502.800	1.614.700
ARTISTAS	14.740.000	10.450.000	18.880.000	13.250.000
PREMIOS	12.344.900	7.114.914	7.770.000	12.015.220
LEGAL	1.216.401	1.255.000	1.560.224	2.411.000
COSTO DE CONSUMIBLES	10.694.000	16.776.562	13.869.513	17.693.593
TOTAL GASTO	44.732.027	41.572.366	48.254.537	52.609.637
UTILIDAD EVENTO	25.006.973	34.239.734	20.937.075	36.619.363

ACTIVIDADES ADICIONALES

VIGENCIA 2022

ACTIVIDAD	INGRESOS	GASTOS	EXCEDENTE
BINGO	87.829.000	51.209.000	36.620.000
DIA DE LA FAMILIA	76.529.000	66.591.000	9.938.000
FERIA DE LA UNIVERSIDAD	13.969.000	8.376.000	5.593.000
ACTIVIDADES EDUCATIVAS (CONCURSOS-OLIMPIADAS)	32.234.000	22.082.000	10.152.000
TOTAL	210.561.000	148.258.000	62.303.000

INVERSION DIRECTA ESTUDIANTES

VIGENCIA 2022

INVERSION EDUCACION	
COMPRA LICENCIAS SALA BILINGUISMO	9.581.000
MESAS AULA BILINGUISMO	5.875.000
REPILOS (GRUPO DE APOYO)	1.190.000
ACTIVIDAD GRADO 11 (PRE-ICFES)	2.288.000
INVESTIGACION RED COLSING (INSCRIPCION, APOYO VIATICOS)	1.892.000
TOTAL	20.826.000

INVERSION DEPORTE	
COMPRA BEBIDAS INTERCOLEGIADOS	1.048.000
SUDADERA INTERCOLEGIADOS	7.150.000
SUBSIDIO UNIFORMES DEPORTISTAS (53 DEPORTISTA)	4.255.000
CENA DEPORTISTAS	2.067.000
CAMPAMENTO	620.000
COMPRA IMPRESORA ROBOTICA	1.520.000
TABLEROS DE AJEDREZ Y RELOJES (15-9)	2.178.000
EQUIPO DE SONIDO TEATRO	1.000.000
VIATICOS DEPORTISTAS	3.092.000
TOTAL INVERSION DEPORTE	22.930.000

EJECUCIÓN DE PROYECTOS 2022



CONTRATO DE TEJAS – NO TERMINADO





DETALLE DE TRANSACCIÓN

DETALLE TRANSACCIÓN	
FACTURA FEC 36 CIELOS CUBIERTOS ACABADOS Y SERVICIOS S.A.S	33.000.000
ABONO	19.000.000
IMPUESTOS	1.295.388
SALDO	12.704.612

ANDEN DE ACCESO PARA PREESCOLAR



INFORME RESTAURACIÓN

CONSEJO	PROYECTO RESTAURACION TEJADO	PROYECTO RESTAURACION SECCION PRIMARIA
COMPRA DE TEJAS (RESTAURACION TEJADO)	20.813.800	
MANO DE OBRA (RESTAURACION TEJADO)	19.712.000	
PISO PRIMARIA		
PINTURA PRIMARIA		86.458.230
TECHO PRIMARIA		
CONTRATO DE OBRA		43.197.575
PUERTAS E INSTALACION		38.000.000
TOTAL	40.525.800	167.655.805



FACTURA COMPRA MATERIALES FV 8297	86.458.230
DEVOLUCION NC 649	-2.976.921
FACTURA DE COMPRA MATERIALES FV 8459	9.608.053
DEVOLUCION MATERIALES PENDIENTE	-7.143.350
TOTAL	85.946.012

PROYECTO ADECUACIÓN PRIMARIA

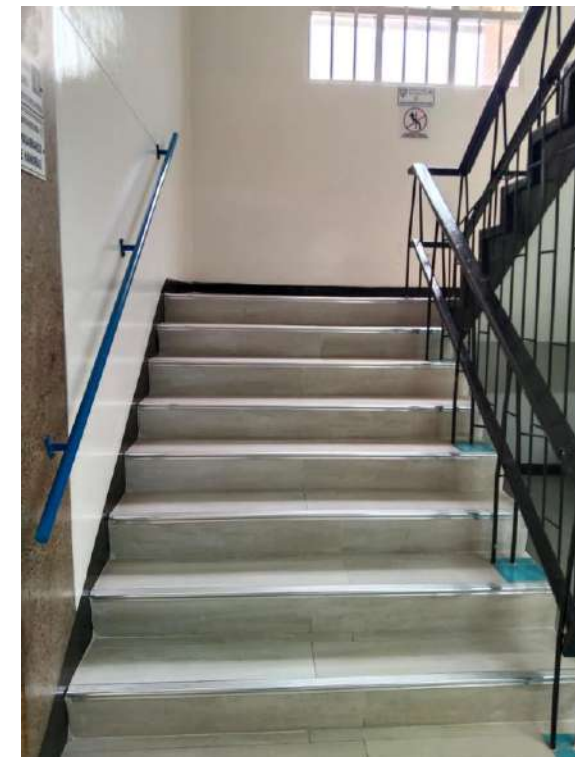

INAUGURACIÓN PROYECTO



MANTENIMIENTO GENERAL



- Arreglo de jardines.





aje con Amor para la Excelencia”

- **Arreglo de llaves de agua y baños**





- Arreglo de parques



- Arreglo de lockers y ubicación de pupitres



- **Organización e instalación de mosaicos**



- **Arreglos eléctricos**



- Arreglo maquinas de gimnasio





- **Mantenimiento a los recolectores de agua**

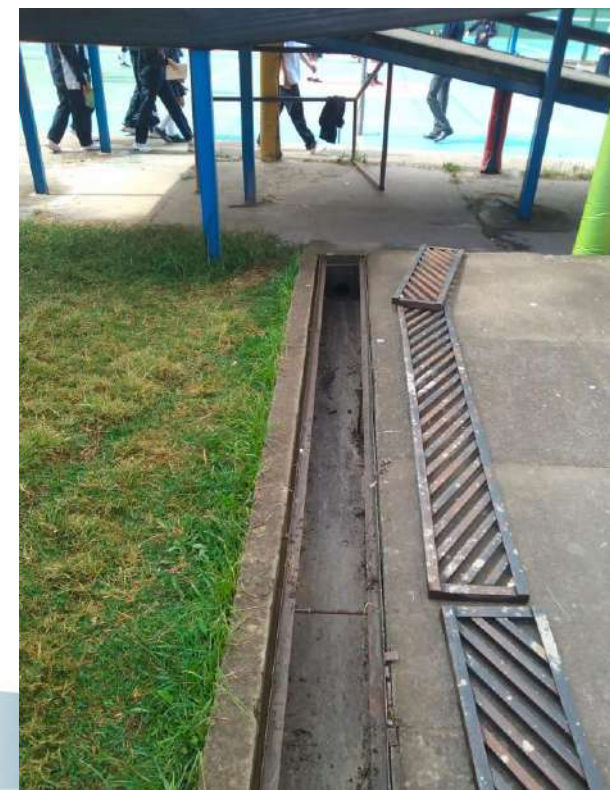

- Excavación a mano ya no hay fácil acceso para maquinaria, instalación de tubería sanitaria para drenaje de aguas y posterior adecuación caja recolectora para evitar inundaciones en el parqueadero y cancha sintética en época de lluvias



- Arreglo y mantenimiento bomba y fuente de plazoleta principal del jardín del sagrado corazón.



- **Instalación de barandas en las escaleras de primaria**



PROYECTO DONACIÓN

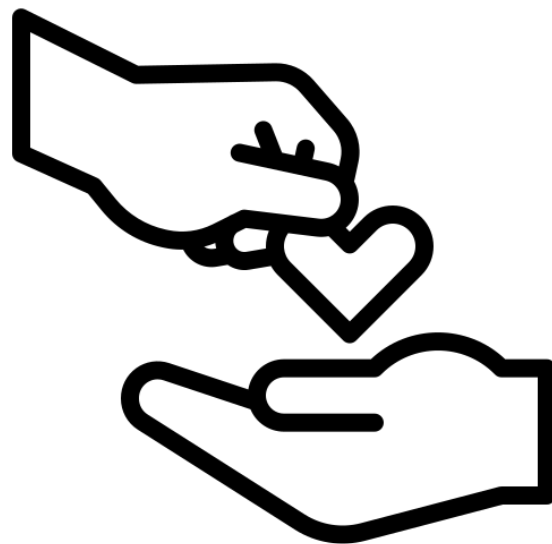

INVENTARIO DE MESAS, SILLAS Y PUPITRES

MESAS EN MADERA PREESCOLAR	
ROSADAS	2
NARANJA	3
AZUL OSCURA	2
VERDE OSCURO	6
AZUL CLARO	3
MESAS TRINGULARES NARANJA TUBO VERDE	12
MESAS CON CAJON METALICO TUBO NEGRO, TAPA DE MADERA ROJA	62
TOTAL MESAS	90
SILLAS	
SILLAS EN MADERA COLOR ROJO, TUBO NEGRO	61
SILLAS EN MADERA COLOR NATURAL TUBO VERDE	3
SILLAS EN MADERA COLOR NARANJA	13
SILLAS EN MADERA COLOR AZUL CLARO	16
SILLAS EN MADERA COLOR ROSADO	8
SILLAS EN MADERA COLOR VERDE OSCURO	24
SILLAS PREESCOLAR MADERA COLOR NARANJA/MINI S	1
TOTAL SILLAS	126
PUPITRES	
	68

SOLICITUD DE INSTITUCIÓN - DONACIÓN

- Solicitud aprobación para la donación de pupitres, sillas y mesas a la Institución Educativa Técnico José Acevedo y Gómez de Monguí.

Gerente Rectora
CAROL JAQUELINE CASTILLO ROJAS
Colegio Cooperativo Reyes Patria
Sogamoso

Respetuoso saludo:

Conocedores de su valiosa colaboración para con las comunidades educativas especialmente de las más vulnerables, comedidamente me permito solicitarle su valiosa intervención, si es posible, para gestionar la consecución de pupitres y escritorios para la I.E. TEC JOSÉ ACEVEDO Y GÓMEZ, considerando que en el momento no se cuenta con mobiliario suficiente para atender a toda la población estudiantil ni contamos con recursos económicos para su adquisición.

Agradezco la colaboración que usted pueda brindarnos y en espera de su respuesta quedamos altamente agradecidos.

Atentamente,

JOSE BARTON GALON CORDERO

SISTEMA DE CALIDAD ISO 9001

El Colegio Cooperativo Reyes Patria, inicio el proceso en el año 2022, para la certificación en calidad bajo la norma ISO 9001:2015, proceso que a la fecha no se culminado por no tener el cierre y plan de acción de las NO CONFORMIDADES encontradas en la auditoria interna que se hizo en el mes de noviembre de 2022.



NO CONFORMIDADES: 19

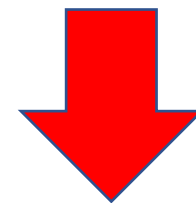

5. NO CONFORMIDADES EVIDENCIADAS

Nº	DESCRIPCIÓN DE LA NO CONFORMIDAD	REQUISITO
1.	No se evidencia que la organización realice el seguimiento y la revisión de la información sobre las partes interesadas y sus requisitos. Evidencia: Matriz identificación de partes interesadas PG MTZ 023, Entrevista con el encargo del proceso SIG.	ISO 9001:2015 Numeral 4.2
2.	La política de Calidad no incluye un compromiso con el cumplimiento de los requisitos legales aplicables al servicio educativo. La política de calidad no está disponible para las partes interesadas. Evidencia: Política integral SIG PSIG PLT 01 V.4.	ISO 9001:2015 Numeral 5.2.1 c) Y 5.2.2. c)
3.	No se evidencia que se considere la comprensión de la organización y su contexto y la comprensión de las necesidades y expectativas de las partes interesadas para determinar los riesgos y oportunidades. No se planifica la manera de integrar e implementar las acciones en los procesos del sistema; ni se evalúa la eficacia de estas acciones. Evidencia: Documento PG MTZ 04 y entrevista con el encargo del proceso SIG y Rectora.	ISO 9001:2015 Numeral 6.1.1 y 6.1.2. b)
4	No se evidencia que los objetivos de la calidad sean coherentes con la política de calidad, y sean pertinentes para la conformidad del servicio educativo prestado. Para la planificación de objetivos, no se evidencia que la organización determine qué recursos se requerirán, quién será el responsable y cuándo se finalizará. Evidencia: Objetivos del Sistema de Gestión SIG DG 03	ISO 9001:2015 Numeral 6.2.1 a), c), d), e) y 6.2.2 b), c) y d)
5.	No se realizó en el mes de julio de 2022, el lavado y desinfección de tanques de acuerdo a la fecha planificada en el último registro de esta actividad entregado por el proveedor y al plan de trabajo anual establecido por la organización. No se realizó el mantenimiento a la red de Gas de acuerdo a la programado en el plan de trabajo anual. Evidencia: Ausencia de registros de mantenimiento de red de gas y de lavado y desinfección de tanques en mes de julio de 2022. Entrevista con personal del proceso Gestión mantenimiento y enfermera.	ISO 9001:2015 Numeral 7.1.3
6.	No se evidencia que la organización haya determinado los conocimientos necesarios para la operación de sus procesos y para lograr la conformidad del servicio educativo. Evidencia: Ausencia de documentos	ISO 9001:2015 Numeral 7.1.6
	Para tres trabajadores de la muestra tomada en el proceso de Gestión del Talento Humano, no se cuenta con los soportes de competencia	

7.	establece por la organización: Para el cargo docente de religión establece en educación, licenciado en educación básica, y en formación fundamentos de la educación y liderazgo e integración de grupos-no se tiene registros. Para el cargo Docente química, establece experiencia de 2 años; se tiene registros de experiencia de 10 meses. Para el cargo docente lúdica de dibujo no se han determinado las competencias necesarias y no se tienen soportes relacionados con educación, formación o experiencia. No se tiene registro de entrevista para docentes de lúdicas. No se tienen registros de inducción al personal, capacitaciones ni evaluación del periodo de prueba, este último conforme a lo establecido para Procedimiento evaluación de desempeño PGTH PR 01 V 3. Evidencia: Ausencia de registros en la revisión documental y entrevista a Auxiliar Administrativa.	ISO 9001:2015 Numeral 7.2
8.	No se evidencia que la organización haya determinado las comunicaciones internas y externas pertinentes al sistema; esto es: Qué comunicar, cuándo comunicar, a quién comunicar, cómo comunicar, quién comunica. Evidencia: Ausencia de documento, entrevista con el encargo del proceso SIG.	ISO 9001:2015 Numeral 7.4
9.	No se identifican ni controlan los documentos de origen externo, necesarios para la planificación y operación del sistema de gestión de la calidad. No se asegura la revisión y aprobación con respecto de los documentos del sistema de Gestión para para verificar su idoneidad y adecuación. Evidencia: Se cuenta con un formato de listado maestro de documentos; sin embargo, no se han identificado los documentos del SG de origen externo necesarios para su operación. No se evidencia la revisión y aprobación de los documentos de acuerdo al procedimiento control de documentos y registros PSIG-PR 07 V5. El formato de proyecciones de admisiones y matrículas con el cual se planean los cupos por curso no está codificado. No se controla la versión de cada Proceso Diagrama del proceso de Gestión académica.	ISO 9001:2015 Numeral 7.5. 2 a) y c) y 7.5.3
10.	Para tres trabajadores de la muestra tomada, no se evidenció el cumplimiento de los controles del proceso de Gestión del Talento Humano definidos en el Procedimiento De selección y vinculación PGTH -PR-2 V 2. Evidencia: Para dos trabajadores de la muestra tomada, se evidenció que la fecha de cobertura de la aseguradora de riesgos laborales, fue un día después a la fecha de inicio de labores definida en el contrato. Así también para el docente de lúdica de dibujo no se cuenta con el certificado médico ocupacional.	ISO 9001:2015 Numeral 8.1 d)

11.	El proceso de admisiones no especifica la proyección de admisiones y matrículas, el proceso de matrículas no está documentado. No se evidencia entrevista a Samuel Ríos. Evidencia: Entrevista con psicóloga, psicoorientadora y con secretaria académica.	ISO 9001:2015 Numeral 8.1 b) y e)
12.	En la matriz legal, no se han identificado algunos requisitos legales aplicables al servicio educativo. Evidencia: La Matriz legal PSIG MTZ 03 no incluye la constitución política, el código de infancia y adolescencia, legislación aplicable en materia de protección de datos personales, resolución 3353 de 1993, resolución 1600 de 1994, resolución 1743 de 1994, decreto 2247 de 1997, Directiva ministerial número 21, número 29.	ISO 9001:2015 Numeral 8.2.2 a)
13.	No se cuenta con la evaluación del proveedor Angarita Monroy Andrés, quien realizó el mantenimiento del microscopio conforme con lo establecido en el Procedimiento compras PGAF PR 02. Evidencia: Entrevista con líder de proceso	ISO 9001:2015 Numeral 8.4.1
14.	No se han documentado las acciones para prevenir los errores humanos y la validación y revalidación periódica de la capacidad para alcanzar los resultados planificados de proceso de gestión académica. Evidencia: No se tienen documentado los controles establecidos para realizar seguimiento por coordinaciones académica en cuanto a evaluaciones del proceso formativo.	ISO 9001:2015 Numeral 8.5.1. f) y g)
15.	El Procedimiento Producto y servicio No conforme no incluye posibles salidas no conformes asociadas a la Gestión académica en el servicio educativo, en relación con los contenidos temáticos a recibir por grado. Evidencia: Procedimiento Producto y servicio No conforme PSIG PR 08 V 2.	ISO 9001:2015 Numeral 8.7.1
16.	No se tienen registros que evidencien la medición del indicador de metas obtenidas en cada uno de los procesos de acuerdo con lo establecido en la caracterización del proceso de Gestión Directiva. Para el indicador de matrículas efectivas y teniendo en cuenta que la meta no se cumplió, no se definieron necesidades de mejoras en el sistema de gestión. La organización no realiza el seguimiento de las percepciones de los clientes, del grado en que se cumplen sus necesidades y expectativas. Evidencia: Ausencia de registros que evidencien la medición del indicador metas de cada proceso. Para el indicador de matrículas	ISO 9001:2015 Numeral 9.1.1, 9.1.2, 9.1.3 b) y g)

	efectivas no se cumplió la meta de 90%; el resultado fue 84%. No se evidencia análisis del grado de satisfacción del cliente.	
17.	La organización no ha establecido un programa de auditoría que tenga en consideración la importancia de los procesos involucrados, los cambios que afecten a la organización y cuando aplique los resultados de auditorías previas. Evidencia: entrevista con el responsable del proceso SIG; ausencia del documento.	ISO 9001:2015 Numeral 9.2.2
18.	Se cuenta con un procedimiento para la revisión por la dirección; sin embargo, no se ha realizado la Revisión por la dirección del sistema de Gestión. Evidencia: entrevista con el Responsable del proceso SIG y Rectora.	ISO 9001:2015 Numeral 9.3
19.	No se evalúa la necesidad de acciones para eliminar las causas de las no conformidades presentadas en la organización durante el año 2022. Evidencia: No se ha evaluado la necesidad de tomar acciones correctivas en relación a quejas presentadas según sea pertinente, así como por otras no conformidades presentadas.	ISO 9001:2015 Numeral 10.2.1

6. CONCLUSION

Se requiere emprender acciones para las no conformidades y para las oportunidades de mejora evidenciadas en el ejercicio de auditoría interna. Se requiere la verificación de cada uno de los requisitos de la norma ISO 9001:2015 evidenciando la idoneidad, adecuación y eficacia del sistema de gestión de la Calidad.

Encuestas de satisfacción

Se han empleado 2 encuestas, sobre los servicios ofrecidos en el Colegio como lo son:

- **Servicio de Cafetería y Restaurante escolar:** En donde el nivel de satisfacción esta en un 80% y un 20% son oportunidades para mejorar

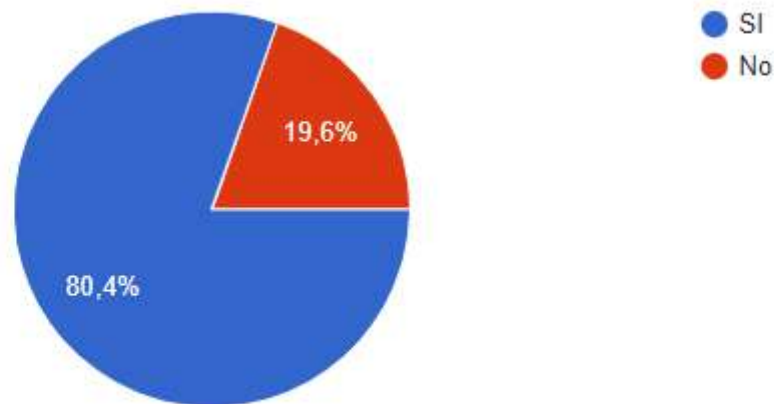

- **Servicio Gimnasio:** En donde el nivel de satisfacción esta en un 79% y un 21% son oportunidades para mejorar

Califique del 1 a 10, el nivel de satisfacción con el servicio que brindamos en el Gimnasio del Colegio Cooperativo Reyes Patria donde 1 es la calificación mas baja y 10 la mas alta
57 respuestas

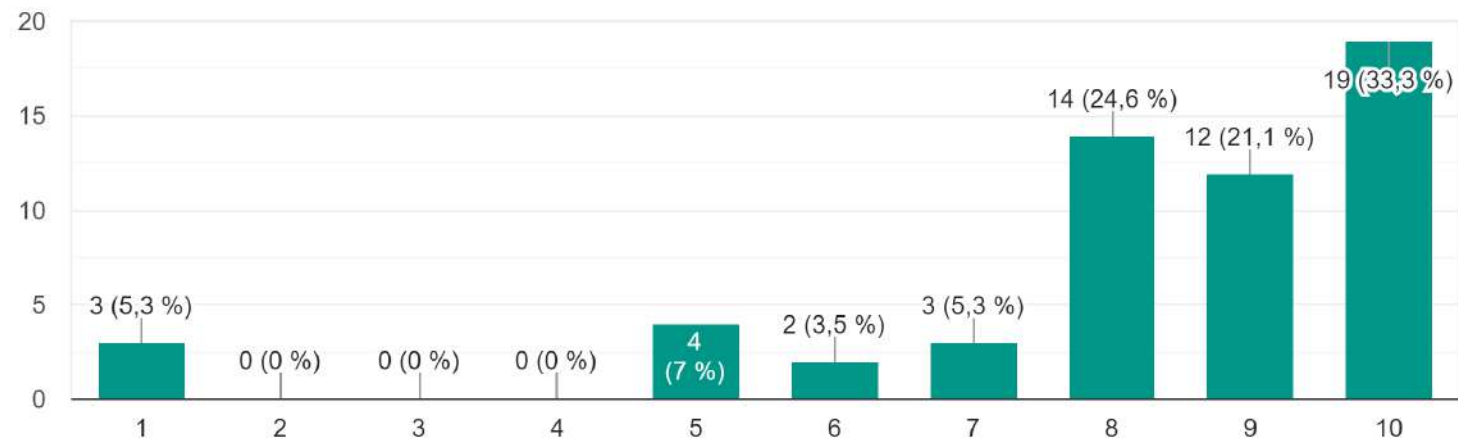

MÓDULOS DE TRABAJO

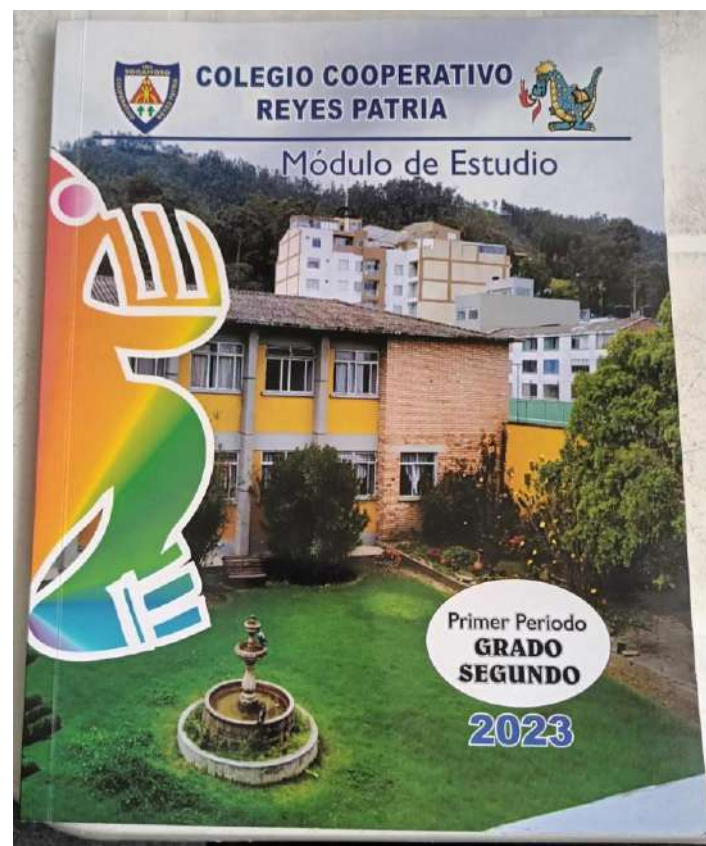

MODULOS DE GUÍAS ACADÉMICAS

Se envió la circular respecto a la adquisición voluntaria del modulo de la guías académicas y se otorgo plazo hasta el día 24 de febrero de 2023 para que quienes no adquirieran el material realizaran la devolución.

Finalizada esta fecha, se recibieron 49 módulos por parte de padres de familia. Así:

GRADOS	# ESTUDIAN	DEVOLUCION	TOTAL X GRADO	TOTAL CAUSADO	RECAUDO	SALDO X PAGAR
1°	65	11	54	3.240.000	1.585.700	1.654.300
2°	62	4	58	3.480.000	1.740.000	1.740.000
3°	56	5	51	3.060.000	1.260.000	1.800.000
4°	43	1	42	2.520.000	840.000	1.680.000
5°	67	3	64	3.840.000	1.980.000	1.860.000
6°	76	4	72	4.320.000	2.040.000	2.280.000
7°	74	2	72	4.320.000	1.743.100	2.576.900
8°	84	10	74	4.440.000	1.902.600	2.537.400
9°	69	1	68	4.080.000	1.360.500	2.719.500
10°	55	2	53	3.180.000	1.297.000	1.883.000
11°	66	6	60	3.600.000	1.281.900	2.318.100
ANTICIPADOS				-	120.000	-
TOTAL	717	49	668	\$ 40.080.000	\$ 17.150.800	\$ 23.049.200

CONSOLIDADO CIRCULARES MODULOS - PRIMARIA - 2023

	cargado a la cuenta	Efectivo	Devolución	total de estudiantes	circular faltante de entregar
1A	12	4	5	22	1
1B	15	5	1	21	0
1C	8	4	6	22	4
2A	10	4	4	22	4
2B	15	2	1	20	2
2C	13	3		20	4
3A	6	4	4	19	5
3B	13	4	1	19	1
3C	12	3	1	18	2
4A	14	3		20	3
4B	15	5	1	23	2
5A	8	6	4	23	5
5B	15	7		23	1
5C	10	11		21	0
TOTAL	166	65	28	293	34

CONSOLIDADOS MÓDULOS - BACHILLERATO 2023

CURSO	GRADO	CARGA A CUENTA	EFFECTIVO	DEVOLUCIÓN	TOTAL EST.	FALTA INF
SEXTO	A	11	4	2	25	8
	B	18	3	1	26	4
	C	17	5	0	25	2
SEPTIMO	A	19	4	0	25	1
	B	15	8	3	26	0
	C	11	1	2	23	9
OCTAVO	A	4	6	4	21	6
	B	14	7	0	22	1
	C	9	2	1	21	9
	D	9	2	3	20	6
NOVENO	A	18	5	0	24	1
	B	8	5	0	23	10
	C	18	3	1	22	0
DÉCIMO	A	8	2	2	16	4
	B	8	3	0	16	5
	C	14	7	0	23	2
UNDÉCIMO	A	8	4	3	20	5
	B	15	5	1	22	1
	C	9	9	2	24	4
TOTALES		233	85	25	424	78

ENCUESTA DE SOCIALIZACIÓN Y SATISFACCIÓN DE LOS MODULOS

- SE IMPLEMENTÓ ENCUESTA DE SATISFACCIÓN SOBRE EL MODULO DEL 1ER TRIMESTRE Y SE SOCIALIZÁ EN LA MISMA LA ADQUISICIÓN VOLUNTARIA DE ESTE MATERIAL PARA EL 2DO TRIMESTRE.

INFORME **FINANCIERO** **2022**



ESTADO DE SITUACION FINANCIERA

DICIEMBRE 2022

COLEGIO COOPERATIVO REYES PATRIA
NIT 891.855.067-5

Estado de Situación Financiera Individual del Periodo (Corriente y No Corriente)
A 31 de diciembre de 2022 y 2021
Informe en Pesos Colombianos (COP)
Cifras redondeadas al mil mas cercano

	2022	2021	Variacion	Var %
Activos	7.296.776.000	7.279.711.000	17.065.000	0%
Activos Corrientes	626.131.000	616.010.000	10.121.000	2%
Financieros (contractuales y liquidables en efectivo):	626.131.000	616.010.000	10.121.000	2%
Efectivo y Equivalentes al Efectivo	401.124.000	386.900.000	14.224.000	4%
Deudores Comerciales y Otras Cuentas Por Cobrar	176.193.000	166.527.000	9.666.000	6%
Activos por impuestos corrientes	1.600.000	1.870.000	-270.000	-14%
Activos movibles	47.214.000	60.713.000	-13.499.000	-22%
Activos No corrientes	6.670.645.000	6.663.701.000	6.944.000	0%
No Financieros (No generados en contratos o que se liquidan entregando bienes o servicios)	6.670.645.000	6.663.701.000	6.944.000	0%
Inversiones en Asociada	1.630.000	1.026.000	604.000	59%
Propiedades Planta y Equipo	6.669.015.000	6.662.675.000	6.340.000	0%



CARTERA POR VIGENCIA

Tiempo de mora	Porcentaje de provisión	Base	Provisión	Asociados
De 1 a 3 meses	0%	69.550.950	-	88
De 3 a 6 meses	5%	45.098.600	2.254.930	
De 6 meses a 12 meses	10%	22.731.500	2.273.150	
Más de 12 meses	15%	47.935.300	7.190.295	
TOTAL		185.316.350	11.718.375	

PERIODO	CARTERA				%
	2.019	2.020	2.021	2.022	
Enero	21.180.125	12.289.350	86.564.260	45.056.100	-92%
Febrero	66.349.470	66.150.900	115.509.607	34.000.620	-240%
Marzo	116.099.320	159.158.150	156.124.252	118.168.440	-32%
Abril	150.637.192	248.516.933	182.881.452	188.154.460	3%
Mayo	165.039.000	307.674.140	247.982.446	194.978.530	-27%
Junio	164.272.150	391.115.497	295.238.606	260.708.800	-13%
julio	206.151.800	468.714.005	360.562.422	333.739.100	-8%
agosto	240.428.900	553.037.769	365.246.082	305.455.090	-20%
septiembre	212.197.050	637.658.321	252.578.150	373.550.110	32%
octubre	253.070.650	652.922.145	437.588.350	468.036.380	7%
noviembre	213.730.150	347.247.945	242.972.100	252.578.150	4%
diciembre	68.425.850	220.950.365	141.067.200	137.381.050	-3%

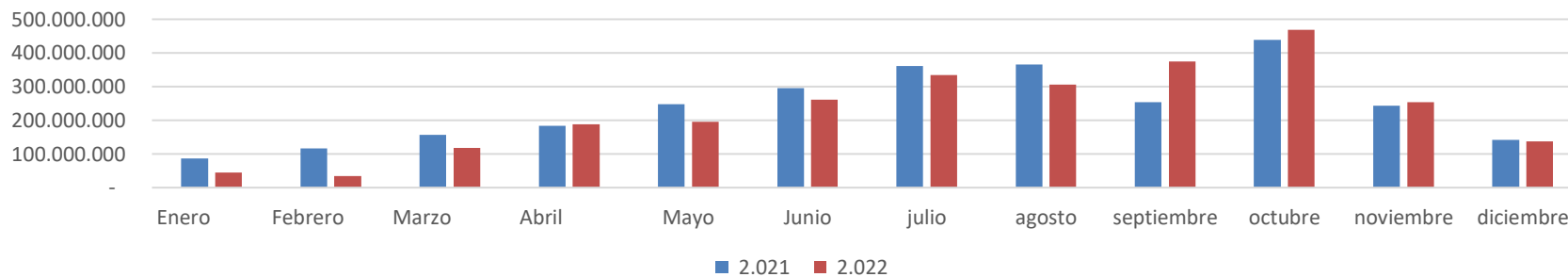

ESTADO DE SITUACION FINANCIERA

DICIEMBRE 2022

Pasivos		732.068.000	741.753.000	-9.685.000	-1%
Pasivos Corrientes		646.190.000	582.780.000	63.410.000	11%
Financieros (contractuales y liquidables en efectivo):		646.190.000	582.780.000	63.410.000	11%
Proveedores	8	131.952.000	93.913.000	38.039.000	41%
Impuestos, Gravámenes y Tasas	9	22.730.000	22.142.000	588.000	3%
Beneficios a empleados	10	56.217.000	44.879.000	11.338.000	25%
Otros Pasivos Financieros	11	435.291.000	421.846.000	13.445.000	3%
Pasivos No Corrientes		85.878.000	158.973.000	-73.095.000	-46%
Obligacion Financiera Credito Largo Plazo	7	0	73.333.000	-73.333.000	-100%
Otros Pasivos Financieros	11	70.887.000	70.649.000	238.000	0%
Provisiones	12	14.991.000	14.991.000	0	0%
Patrimonio		6.564.708.000	6.537.958.000	26.750.000	0%
Capital social	13	504.491.000	483.623.000	20.868.000	4%
Reservas		243.261.000	243.261.000	0	0%
Perdida Acumulada 2021		-10.462.000		-10.462.000	NA
Resultado del ejercicio		5.882.000	-10.462.000	16.344.000	-156%
Ganancias Acumuladas (Resultados por adopcion inicial)		5.821.536.000	5.821.536.000	0	0%
Total Pasivo y Patrimonio		7.296.776.000	7.279.711.000	17.065.000	0%



COLEGIO COOPERATIVO REYES PATRIA
NIT 891.855.067-5
Estado del Resultado Integral del Periodo (Individual)
Por los años terminados a 31 de diciembre de los años 2022 y 2021
Informe en Pesos Colombianos (COP)
Cifras redondeadas al mil mas cercano

	Nota	2022	2021	Variacion	Var %
Ingresos de Actividades Ordinarias					
Ventas de Bienes y Servicios	14	2.429.225.000	1.970.314.000	458.911.000	23%
Ingresos por venta de Almacen		256.935.000	156.656.000	100.279.000	64%
Ingresos de Enseñanza		2.172.290.000	1.813.658.000	358.632.000	20%
(-) Costos de Ventas Almacen	15	234.342.000	144.437.000	89.905.000	62%
Excedente Bruto		2.194.883.000	1.825.877.000	369.006.000	20%
Gastos de Administracion	16	3.313.043.000	3.072.889.000	240.154.000	8%
Perdida Operacional	-	1.118.160.000	- 1.247.012.000	128.852.000	-10%
Gastos Financieros	16	35.013.000	44.750.000	- 9.737.000	-22%
Otros Ingresos	14	1.169.630.000	1.286.650.000	- 117.020.000	-9%
Otros Egresos	16	4.513.000	1.642.000	2.871.000	175%
				-	
Perdida Antes de Impuestos		11.944.000	- 6.754.000	18.698.000	-277%
Provision impuesto de Renta		6.062.000	3.708.000	2.354.000	63%
Perdida por operaciones continuas		5.882.000	- 10.462.000	16.344.000	-156%
Perdida por operaciones discontinuas		-	-	-	NA
Resultado Integral del Total del Periodo		5.882.000	- 10.462.000	16.344.000	-156%

DETALLADO INGRESO 2022

Concepto	2.022	2.021	Variación	%
Agenda escolar	7.998.000	-	7.998.000	NA
Becas	-	113.032.000	- 113.032.000	-100%
Bingo Asociados	87.829.000	-	87.829.000	NA
Campamento	828.000	-	828.000	NA
Comisiones	1.599.000	-	1.599.000	NA
Competencias Cuiudadanas	8.229.000	-	8.229.000	NA
Concurso Cancion	2.517.000	-	2.517.000	NA
Concurso de Matematicas	8.064.000	-	8.064.000	NA
Concurso de pintura	2.940.000	-	2.940.000	NA
Constancias y certificados	4.432.000	4.455.000	- 23.000	-1%
Curso de frances	305.000	-	305.000	NA
Deportes/Olimpiadas	5.091.000	33.000	5.058.000	15327%
Derechos de Grado	11.738.000	13.201.000	- 1.463.000	-11%
Dia de la familia	76.529.000	-	76.529.000	NA
Dispensadores	235.000	27.000	208.000	770%
Feria de la universidad	13.969.000	-	13.969.000	NA
Fotocopias	8.211.000	-	8.211.000	NA
Gimnasio	1.640.000	915.000	725.000	79%
Instituto de Idiomas	790.000	-	790.000	NA
Licitacion	160.000	-	160.000	NA
Ludica de Gimnasia	7.888.000	-	7.888.000	NA
Matricula	191.323.000	163.956.000	27.367.000	17%
Multas ASamblea	-	1.170.000	- 1.170.000	-100%
Pensión	1.667.644.000	1.333.566.000	334.078.000	25%
Porras	2.756.000	-	2.756.000	NA
Proceso de selección	6.500.000	7.300.000	- 800.000	-11%
Pruebas Pre-saber	16.799.000	24.578.000	- 7.779.000	-32%
Recargos	62.694.000	82.892.000	- 20.198.000	-24%
Revista	8.554.000	-	8.554.000	NA
Reyes Patria Run	6.160.000	2.620.000	3.540.000	135%
Seguro Escolar	19.873.000	16.165.000	3.708.000	23%
Sistema de Calificaciones	61.115.000	55.192.000	5.923.000	11%
Talent - Show	740.000	-	740.000	NA
Varios	2.892.000	298.000	2.594.000	870%
Total	2.298.042.000	1.819.400.000	478.642.000	26%



\$ 3.598.855.000

DETALLADO INGRESO 2021



\$ 3.199.584.000

12,5%

Ventas Almacen	256.935.000	156.656.000	-	100.279.000	-64%
Total	256.935.000	156.656.000	-	100.279.000	-64%

Concepto	2.022	2.021	Variación	%
Devoluciones	- 125.752.000	- 5.742.000	- 120.010.000	2090%
Total	- 125.752.000	- 5.742.000	- 120.010.000	2090%

Concepto	2.022	2.021	Variación	%
Recuperaciones	800.000	221.114.000	220.314.000	100%
Financieros	528.000	290.000	- 238.000	-82%
Arrendamiento	32.050.000	-	- 32.050.000	NA
Cuota De Admisión	30.634.000	20.097.000	- 10.537.000	-52%
Cuota de Sostenimiento	1.086.869.000	1.029.043.000	- 57.826.000	-6%
Otros	4.094.000	4.145.000	51.000	1%
Por Incapacidades	14.649.000	11.943.000	- 2.706.000	-23%
Ajuste al peso	6.000	18.000	12.000	67%
Total	1.169.630.000	1.286.650.000	117.020.000	9%

ACTIVIDAD	INGRESOS	GASTOS	EXCEDENTE
BINGO	87.829.000	51.209.000	36.620.000
DIA DE LA FAMILIA	76.529.000	66.591.000	9.938.000
FERIA DE LA UNIVERSIDAD	13.969.000	8.376.000	5.593.000
ACTIVIDADES EDUCATIVAS (CONCURSOS-OLIMPIADAS)	32.234.000	22.082.000	10.152.000
TOTAL	210.561.000	148.258.000	62.303.000

DETALLADO GASTO 2022



\$ 3.592.973.000

DETALLADO GASTO 2021



\$ 3.210.046.000

12%

Concepto	2.022	2.021	Variación	%
Sueldos	1.688.625.000	1.458.290.000	230.335.000	16%
Horas extras	3.871.000	4.072.000	- 201.000	-5%
Auxilio de transporte	23.687.000	19.453.000	4.234.000	22%
Cesantias	151.323.000	129.967.000	21.356.000	16%
Intereses sobre cesantias	16.111.000	15.393.000	718.000	5%
Prima de servicios	152.813.000	130.897.000	21.916.000	17%
Vacaciones	119.465.000	95.865.000	23.600.000	25%
Dotación y suministro	7.929.000	4.041.000	3.888.000	96%
Capacitación	2.839.000	1.714.000	1.125.000	66%
Aportes a salud	4.543.000	3.772.000	771.000	20%
Aportes a pension	231.751.000	201.348.000	30.403.000	15%
Aportes a riesgos ARP	10.831.000	9.413.000	1.418.000	15%
Aportes a CCF	79.635.000	68.185.000	11.450.000	17%
Total	2.493.423.000	2.142.410.000	351.013.000	16%

Laboratorio	1.250.000	1.060.000	190.000	18%
Mantenimiento y reparaciones	52.833.000	169.145.000	- 116.312.000	-69%
Notariado y registro	4.067.000	2.821.000	1.246.000	44%
Olimpiadas	4.579.000	-	4.579.000	NA
Papelaría	14.201.000	8.274.000	5.927.000	72%
Plataforma de notas	-	5.219.000	- 5.219.000	-100%
Porras	1.574.000	-	1.574.000	NA
Portes y cables, fax y tele	194.000	189.000	5.000	3%
Prados y jardines	538.000	832.000	- 294.000	-35%
Preicfes	3.478.000	660.000	2.818.000	427%
Pruebas pre-saber	12.737.000	24.410.000	- 11.673.000	-48%
Publicidad	1.206.000	1.550.000	- 344.000	-22%
Reparaciones locativas	71.398.000	183.234.000	- 111.836.000	-61%
Revista	6.898.000	-	6.898.000	NA
Reyes run	6.109.000	1.365.000	4.744.000	348%
Seguro escolar	12.960.000	4.082.000	8.878.000	217%
Seguros	714.000	-	714.000	NA
Servicio de monitoreo	5.566.000	4.307.000	1.259.000	29%
Servicios públicos	58.691.000	36.483.000	22.208.000	61%
Servicios temporales	23.452.000	20.576.000	2.876.000	14%
Sistema de seguridad y salud	30.653.000	10.778.000	19.875.000	184%
Transporte, fletes y acarreos	204.000	1.690.000	- 1.486.000	-88%
Total	694.252.000	803.509.000	- 109.257.000	-14%

Concepto	2.022	2.021	Variación	%
Agenda	3.150.000	-	3.150.000	NA
Ajuste al peso	8.000	-	8.000	NA
Aseo y elementos	7.419.000	6.973.000	446.000	6%
Becas	-	113.032.000	- 113.032.000	-100%
Bingo	51.209.000	-	51.209.000	NA
Cafetería	6.465.000	1.987.000	4.478.000	225%
Campamento	923.000	-	923.000	NA
Celebraciones especiales	16.999.000	13.014.000	3.985.000	31%
Certificado medico	3.121.000	478.000	2.643.000	553%
Competencia ciudadana	5.595.000	-	5.595.000	NA
Concurso canción reyes	1.758.000	-	1.758.000	NA
Concurso Talen show	864.000	-	864.000	NA
Concurso de pintura	680.000	-	680.000	NA
Contribución supersedaria	3.971.000	3.890.000	81.000	2%
Data crédito	2.827.000	2.728.000	99.000	4%
Derechos de grado	9.939.000	16.252.000	- 6.313.000	-39%
Día de la familia	66.591.000	-	66.591.000	NA
Dispensadores	300.000	-	300.000	NA
Enfermería	1.343.000	1.121.000	222.000	20%
Feria de la universidad	8.376.000	-	8.376.000	NA
Fotocopias	7.223.000	-	7.223.000	NA
Gasto de deporte	4.960.000	6.859.000	- 1.899.000	-28%
Gastos directivos	18.893.000	14.459.000	4.434.000	31%
Gastos varios	151.000	338.000	- 187.000	-55%
Gimnasio	7.000	1.115.000	- 1.108.000	-99%
Honorarios	47.796.000	46.629.000	1.167.000	3%
Hospedaje (hosting web)	5.130.000	-	5.130.000	NA
Impuestos	85.625.000	82.567.000	3.058.000	4%
Instituto de idiomas reyes patria	578.000	-	578.000	NA
Investigación-red colsin	1.892.000	210.000	1.682.000	801%
Iva r.c. Mayor valor del gasto deducible	17.157.000	15.182.000	1.975.000	13%

Concepto	2.022	2.021	Variación	%
Provision de cartera	1.484.000	1.325.000	159.000	12%
Depreciación	123.884.000	125.645.000	- 1.761.000	-1%
Total	125.368.000	126.970.000	- 1.602.000	-1%

Concepto	2.022	2.021	Variación	%
Gastos bancarios	11.199.000	14.045.000	- 2.846.000	-20%
Impuesto 4X1000	17.813.000	14.431.000	3.382.000	23%
IVA	706.000	376.000	330.000	88%
Gastos no deducibles	5.295.000	5.360.000	- 65.000	-1%
Impuesto de renta	6.062.000	10.538.000	- 4.476.000	-42%
Impuestos asumidos	4.513.000	1.642.000	2.871.000	175%
Total	45.588.000	46.392.000	- 804.000	-2%

PROYECTOS EJECUTADOS 2022

CONSEJO	PROYECTO RESTAURACION TEJADO	PROYECTO RESTAURACION SECCION PRIMARIA
COMPRA DE TEJAS (RESTAURACION TEJADO)	20.813.800	
MANO DE OBRA (RESTAURACION TEJADO)	19.712.000	
PISO PRIMARIA		
PINTURA PRIMARIA		86.458.230
TECHO PRIMARIA		
CONTRATO DE OBRA		43.197.575
PUERTAS E INSTALACION		38.000.000
TOTAL	40.525.800	167.655.805

TOTAL



\$ 208.181.605

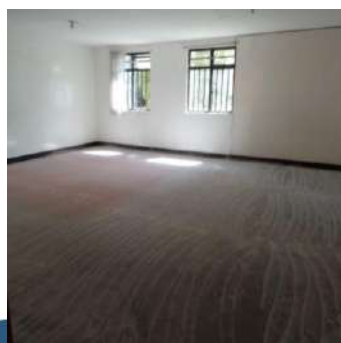
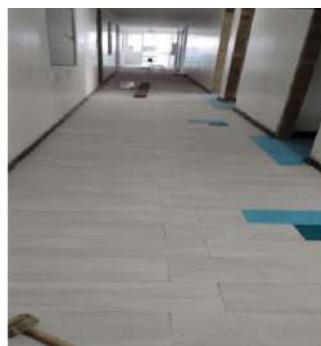

“Un Colegio Bendecido por Dios”

PROYECTO APLICACIÓN DE EXCEDENTES 2022

DISTRIBUCION DE EXCEDENTES 2022			
UTILIDAD DEL EJERCICIO CONTABLE		11.944.000	
(+) IMPUESTO DE RENTA 2022 (BASE FISCAL \$30.310.000)*20%	-	6.062.000	
UTILIDAD ANTES DE IMPUESTOS			5.882.000
CONCEPTO	PORCENTAJE	BASE	VALOR
COMPENSACION DE PERDIDAS EJERCICIO 2021	100%	5.882.000	-
TOTALES	100%		-

Artículo 65 Estatutos

DUR 2051/2017: ARTÍCULO 1.2.1.5.1.26. Tratamiento de las pérdidas fiscales. Si del resultado del ejercicio se genera una pérdida fiscal, la misma se podrá compensar con los beneficios netos de los periodos gravables siguientes, de conformidad con lo previsto en el artículo 147 del Estatuto Tributario.

Esta decisión deberá constar en acta de la Asamblea General o máximo órgano directivo, antes de presentar la declaración del impuesto sobre la renta y complementario del correspondiente periodo gravable en el cual se compense la pérdida fiscal